Las **diez claves** de la **educación** en **Reino Unido**

A pesar de que sus resultados en las pruebas PISA no son muy brillantes, Reino Unido es, según el informe de la OCDE *Education at a glance* 2013, uno de los diez países más cultos del mundo. Analizamos su sistema educativo para descubrir por qué.

1 La educación es gratuita y obligatoria de los 5 a los 16 años

Pero la mayoría de los alumnos continúa sus estudios hasta los 18. La educación pública es suficiente y de calidad.

2 Cada división administrativa del Reino Unido tiene su propio currículum

No obstante la estructura educativa y los contenidos son similares en todo el país.

3 En secundaria los alumnos eligen sus asignaturas

Estudian Inglés, Matemáticas y Ciencias de manera obligatoria, y de 5 a 12 asignaturas opcionales. Ellos eligen el número de materias.

4 Se apuesta por la creatividad, la autonomía y la interactividad

El alumno tiene libertad para innovar y experimentar. Son habituales el trabajo colaborativo y los proyectos.

5 Se favorece la investigación y se persigue el plagio

Los alumnos pueden consultar excelentes fondos documentales digitalizados y gratuitos. Plagiar supone un suspenso.

6 La inversión en educación está por encima de la media europea

Se sitúa en un 5,98 % del PIB, frente al 5,25 % de la media de la Unión Europea, según los datos de Eurostat de 2011.

7 Gran parte de la población completa los estudios medios superiores

Cerca del 50 % va a la universidad y la alta formación repercute en los sueldos.

8 El nivel académico de la educación superior es muy bueno

Su alta calidad atrae a muchos estudiantes internacionales, lo que contribuye a mejorar el nivel económico y cultural de Reino Unido.

9 La Educación sexual y la Religión son asignaturas obligatorias

Pero las familias pueden retirar a sus hijos de estas clases si así lo quieren y los centros no tienen que evaluarlas.

10 Se utiliza uniforme en casi todos los centros escolares

Ya sean privados o públicos. El objetivo es fomentar la identidad de cada escuela y que todos los niños se sientan iguales.

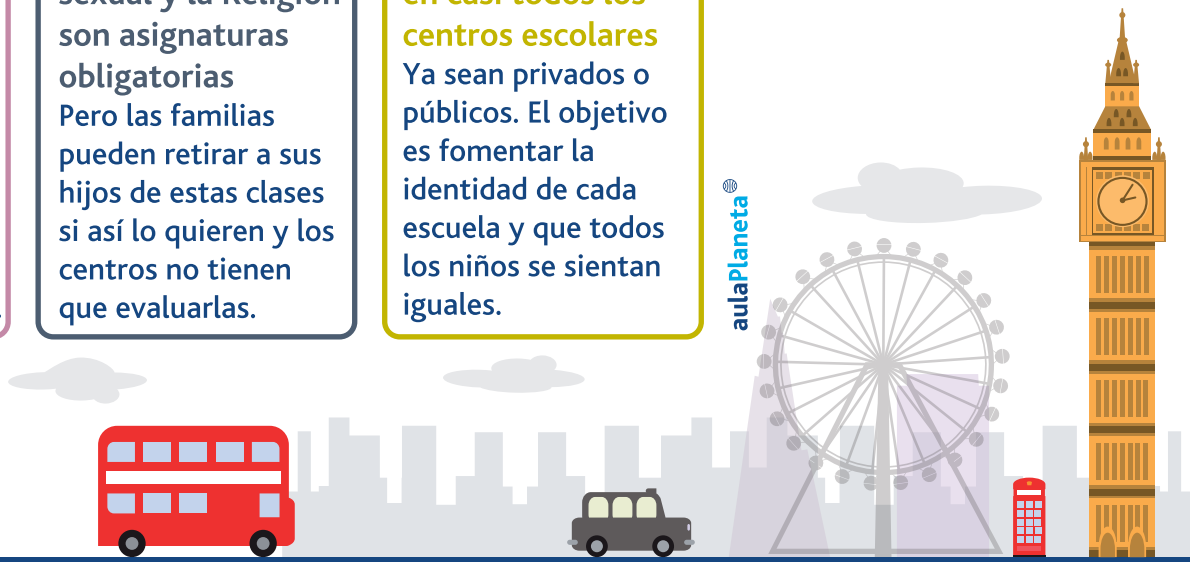

aulaPlaneta®

CC BY NC ND